

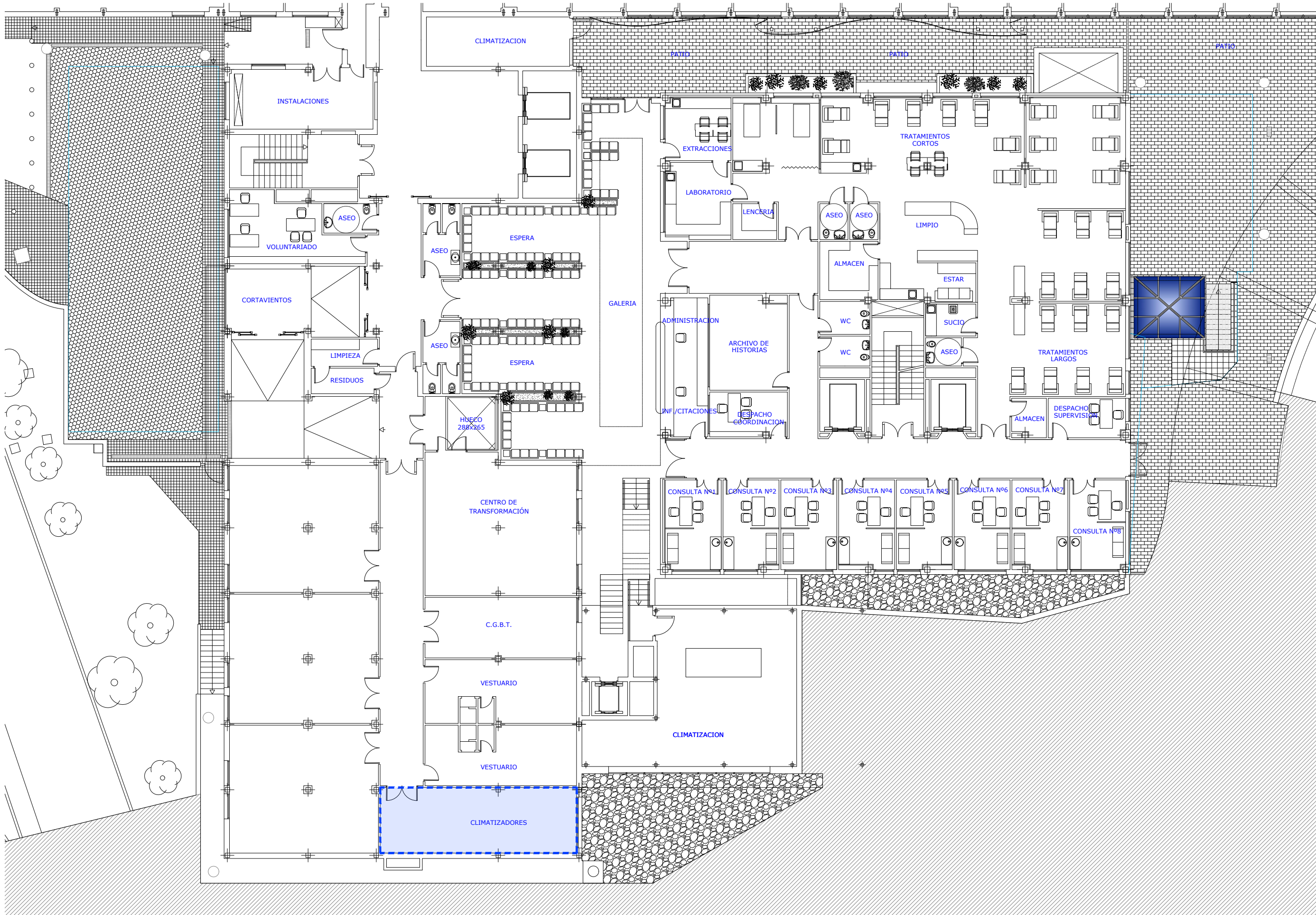

PLANTA SÓTANO 2

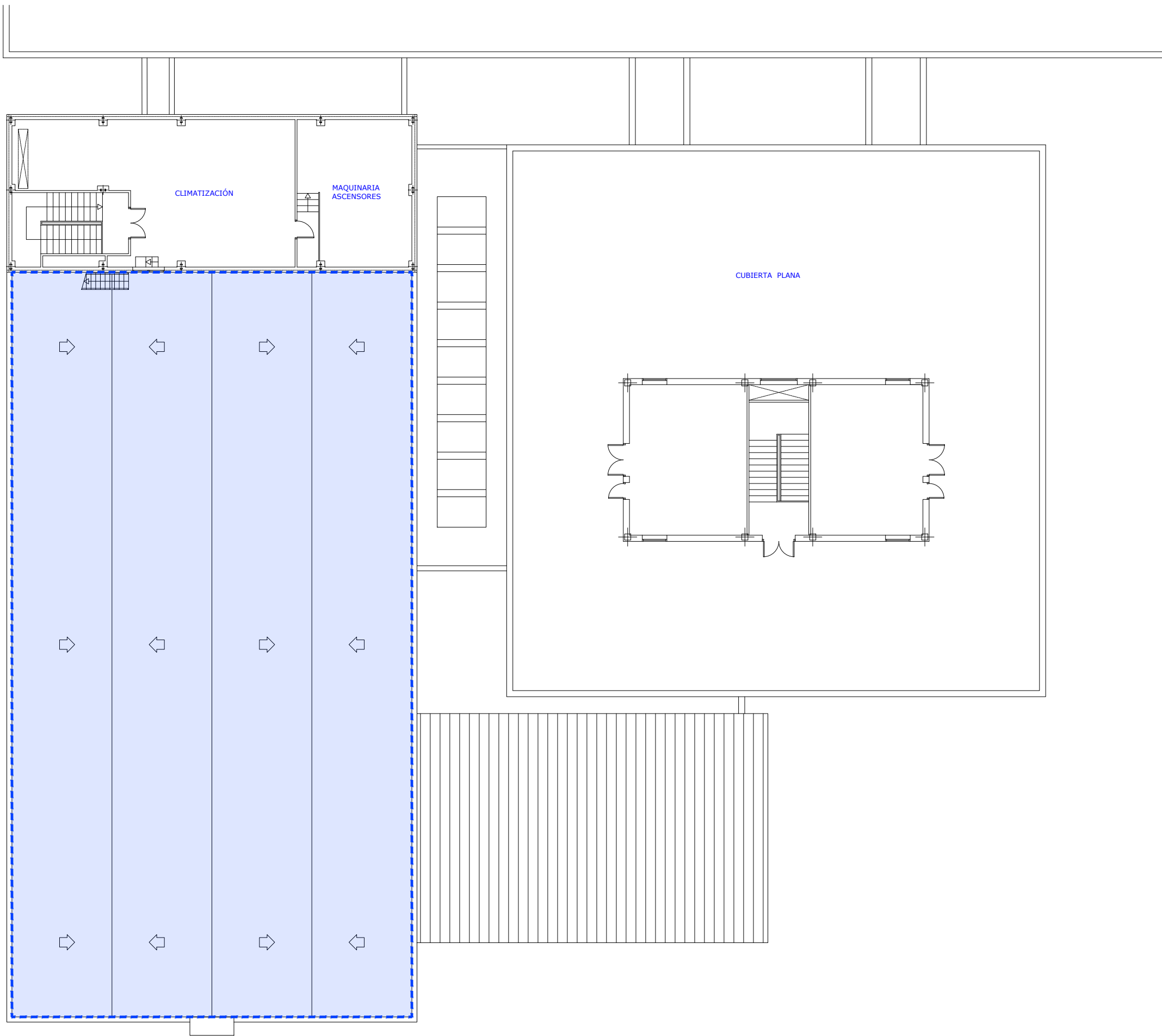

PLANTA SÓTANO 1



PLANTA CUBIERTA

La propiedad		PROYECTO BÁSICO Y DE EJECUCIÓN PARA LA REFORMA DE LA PLANTA S2 Y NUEVO RADIOQUIRÓFANO EN EL EDIFICIO DE ONCOLOGÍA RADIOTERÁPICA DEL HU120			
		Emplazamiento HOSPITAL UNIVERSITARIO 12 DE OCTUBRE, MADRID.			
El Arquitecto		SITUACIÓN Y EMPLAZAMIENTO ZONAS AFECTADAS POR LA DEMOLICIÓN Y REFORMA			
Fdo. Pablo Notari Oviedo					
		Fecha SEPTIEMBRE 2022	Control	Escala 1:100	Plano N.º 0.3
Clave Proyecto: XXX		Fichero:	DIN A1		

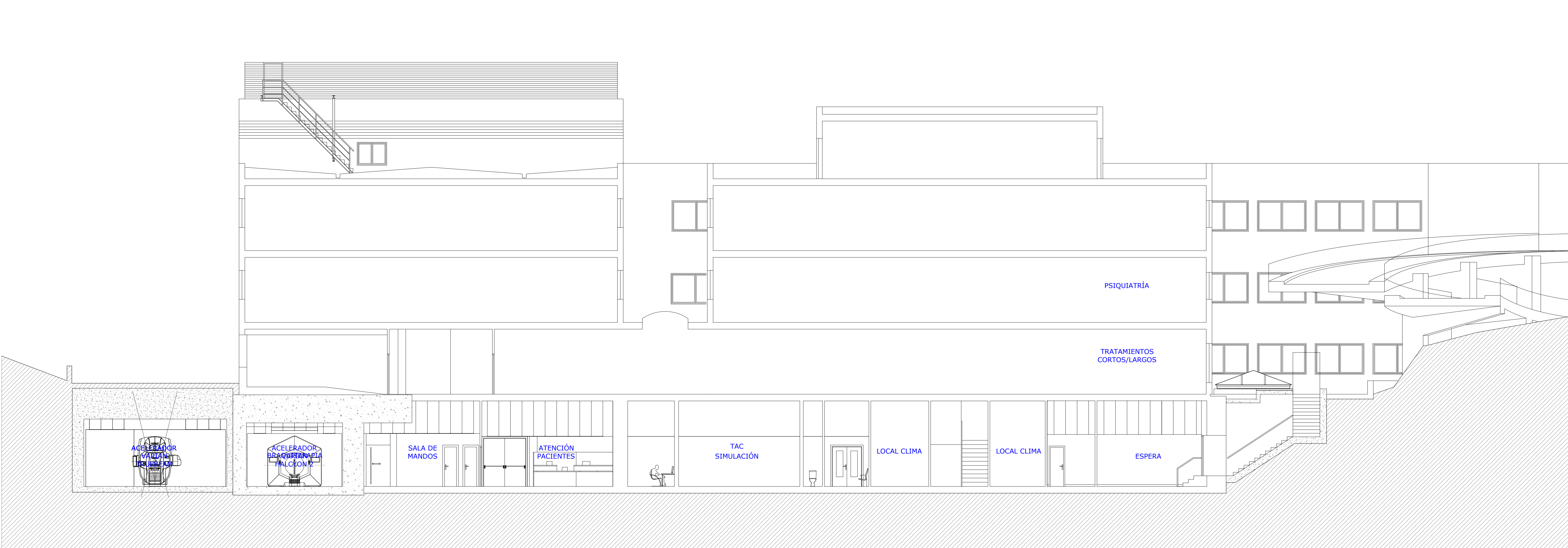

SECCIÓN A-A'

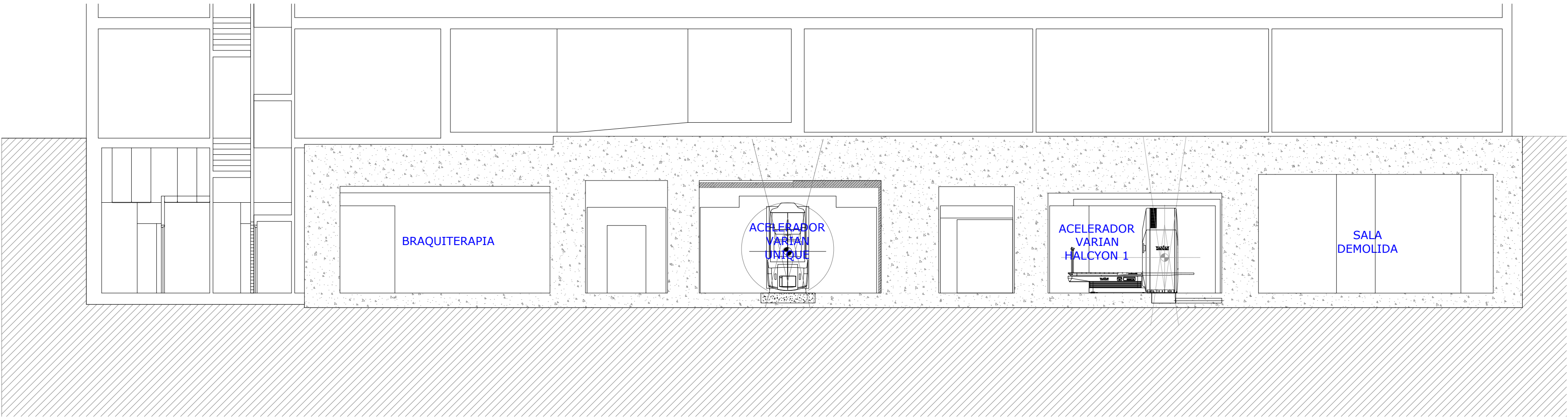

SECCIÓN B-B'

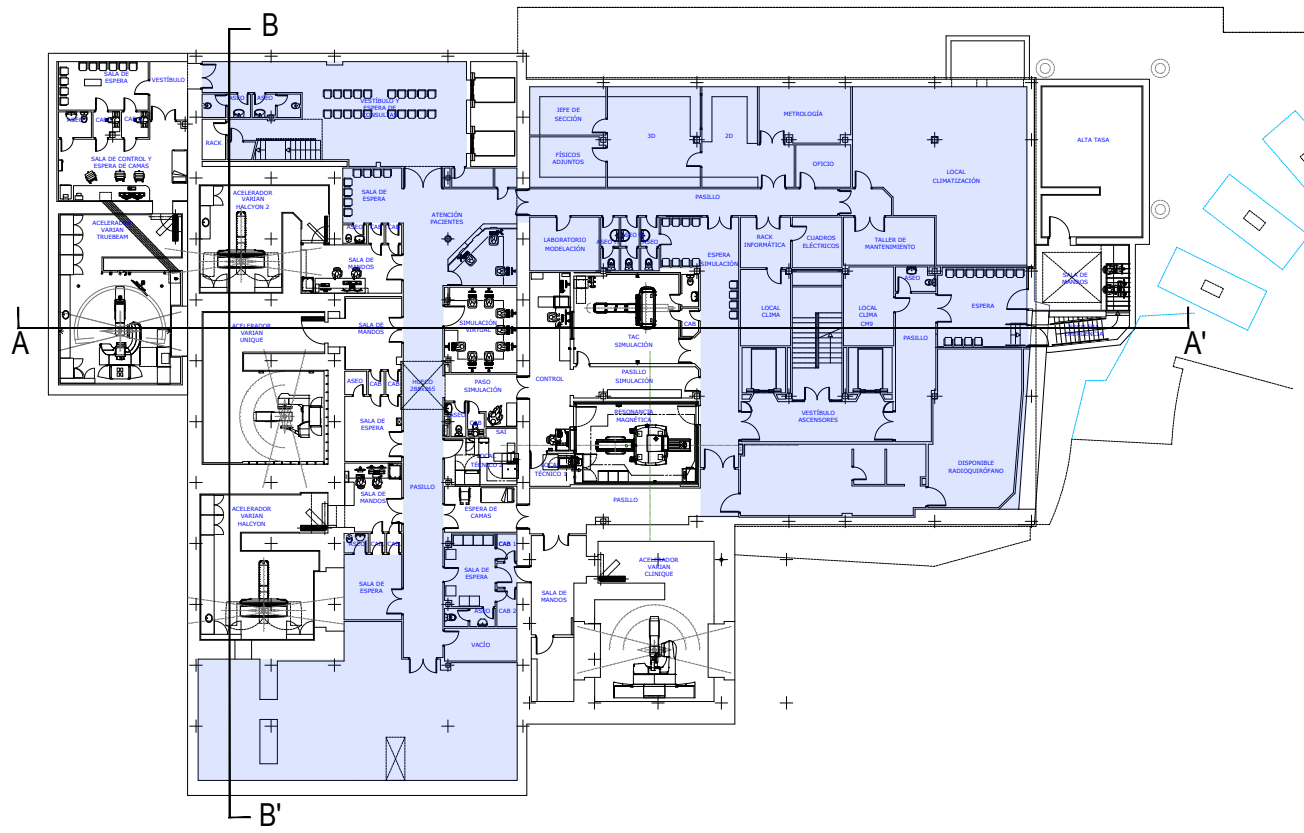

La propiedad		PROYECTO BÁSICO Y DE EJECUCIÓN PARA LA REFORMA DE LA PLANTA S2 Y NUEVO RADIOQUIRÓFANO EN EL EDIFICIO DE ONCOLOGÍA RADIOTERÁPICA DEL HU120			
		Emplazamiento HOSPITAL UNIVERSITARIO 12 DE OCTUBRE, MADRID.			
El Arquitecto		SITUACIÓN Y EMPLAZAMIENTO ESTADO ACTUAL - SECCIONES			
Fdo. Pablo Notari Oviedo		Fecha SEPTIEMBRE 2022	Control	Escala 1:100	Plano N.º 0.4
		Clave Proyecto: XXX	Fichero:	DIN A1	